Inhoudstabel

1. Voorwoord
2. Over Boven De Wolken
3. Wat doen we?
4. Het team
5. Vrijwilligers en Raad van Bestuur
6. Statistieken + Covid tijden
7. Red Boven De Wolken
8. Waarom 500 000€?
9. Acties en bedrijven
10. Externe activiteiten
11. Externe activiteiten 2
12. Interne activiteiten
13. Geboorteaktes
14. Virtuele sterrenhemel + Sterrenweides
15. Altijd Wij
16. Sociale media bereik
17. Sociale media inhoud en doelgroep
18. Website bereik en doelgroep
19. Statistieken aantal shoots
20. Statisieken aantal weken
21. Toekomstplannen
22. Sterrenhemel
23. Woorden van dank

Boven De Wolken

Legt vast wanneer je los moet laten

Voorwoord

We startten 2021 met heel veel hoop. Hoop op een leven met meer vrijheden dan het jaar voordien, hoop op meer fysieke ondersteuning wanneer mensen dat nodig hadden. Een bezoekje met een warme knuffel, waarbij afstand geen gegeven meer zou zijn. Hoewel deze hoop niet onterecht was, werd ook 2021 afgesloten met heel veel afstand.
Toch kijken we met trots terug op het afgelopen jaar. Een jaar waarin wij ondanks alles nog steeds dezelfde ondersteuning mochten bieden.

Wij willen hierbij graag alle ziekenhuismedewerkers bedanken voor deze mooie kansen. Ook een grote dankjewel aan al onze vrijwilligers voor hun belangeloze inzet. Zonder hen zouden wij onze werking nooit op deze manier kunnen voortzetten.

We sluiten 2021 alsnog af met een warm gevoel, waarbij vooral erkenning voor ons werk voorop stond.

Over Boven De Wolken

Boven De Wolken is een vzw die op 14 april 2016 werd opgericht door Anneleen Fransen & Sharon Geirnaert, twee vrouwen met eenzelfde visie en doel. Ze vullen elkaar perfect aan door hun eigen ervaring en expertise. Anneleen werkte eerder als vroedvrouw in Oostende, Sharon werd in 2012 sterrenmama van Nina. Allebei voelden ze heel snel aan hoe groot de nood was aan ondersteuning voor sterrenouders. Met hun passie voor fotografie stortten ze zich beiden op de oprichting van Boven De Wolken: fotografie van overleden baby's, geheel gratis voor de ouders.

Al snel werd het team uitgebreid met een 50-tal vrijwillige, professionele fotografen. Met 78 fotosessies in Vlaanderen op de teller rondden ze het jaar 2016 af.

In 2018 werd met de ondersteuning van DELA onze vzw ook in Wallonië opgericht.

Vandaag telt het team 350 vrijwilligers, zowel fotografen als administratieve vrijwilligers. Samen realiseren ze jaarlijks meer dan 1000 fotosessies. Steeds met veel respect en liefde.

Boven De Wolken

Legt vast wanneer je los moet laten

Wat doen we?

Wanneer ouders hun baby verliezen voor, tijdens of kort na de geboorte, stort hun wereld in. Ze moeten afscheid nemen van hun kindje nog voor ze de kans hebben gekregen het te leren kennen. Tegelijk zijn ze heel trots op hun kindje, op hun gezin. Het is een periode die gekenmerkt wordt door een rollercoaster aan emoties en gedachten. Instorten, huilen, opnieuw durven te lachen, herinneringen maken en ophalen.

Boven De Wolken biedt sterrenouders gratis een professionele fotoreportage aan van hun overleden baby. Onze fotografen komen binnen 24 uur na de geboorte langs. Elke fotograaf werd zorgvuldig geselecteerd en opgeleid. Zo kunnen ouders er zeker van zijn dat het fotomoment op een warme manier en heel zorgvuldig gebeurt.
De aanwezigheid van iemand met de nodige expertise en ervaring werkt voor ouders ook vaak drempelverlagend en neemt heel wat angsten weg.

De foto's en de ervaring kunnen voor de ouders een groot verschil maken in het verwerkingsproces en zijn een tastbare, prachtige herinnering aan hun sterrenkindje.

Boven De Wolken
Legt vast wanneer je los moet laten

'We zijn Kristel van Boven De Wolken zo dankbaar voor de mooie foto's!
Gewoon al het feit dat ze ons meteen proficiat wenste met de geboorte van onze lieve Georges was heel fijn.
We werden erkend en zijn ook erg trots om Georges zijn ouders te mogen zijn!
De foto's gaan nu de hele familie rond.
Iedereen bekijkt en toont ze met trots en veel liefde.
Duizendmaal dank!'

Vincent en Evelyne

Anneleen Fransen
Oprichtster

Sharon Geirnaert
Oprichtster

Anne-Astrid De Vos
Coördinatrice Brussel -Wallonië

Delphine Gingoux
Assistente Brussel -Wallonië

Jill Van Gastel
Management assistent

Stefaan Helderweirt
Eventmanager

Boven De Wolken
Legt vast wanneer je los moet laten

Het team

De organisatie telt zes werknemers over heel België, vier fulltime in Vlaanderen, twee halftime in Wallonië. Deze werknemers zijn broodnodig om alles in goede banen te leiden. Het gaat immers niet enkel over het fotograferen van baby's, maar ook over het begeleiden van een team van 350 vrijwilligers, het bijhouden van een uitgebreide administratie, het sensibiliseren van ziekenhuizen door onder andere lezingen te geven, enzovoort. Ook in scholen worden er presentaties gegeven, dit kan gaan van kleuterscholen waar op een kindvriendelijke manier over de dood gepraat wordt tot verschillende studierichtingen in het hoger onderwijs. Zo maken onder andere de studenten vroedkunde al een eerste keer kennis met onze vzw. De sterrenhemels worden tijdig aangevuld, onze social media worden onderhouden, na donaties wordt een bedankingskaartje gestuurd per post, fotografen worden na iedere fotosessie aangesproken om hun gevoel hierover te delen, stagiairs krijgen na iedere fotosessie feedback over hun beelden, interne en externe evenementen worden georganiseerd, acties worden nauw opgevolgd, we staan op allerhande beurzen, zijn aanwezig op evenementen die ten voordele van Boven De Wolken worden georganiseerd, we gaan op zoek naar (structurele) fondsen, staan de pers te woord en zijn een aanspreekpunt voor ouders, waardoor allerhande mails en telefoons zo snel mogelijk moeten worden behandeld.

Verder in dit jaarverslag leest u meer over een aantal projecten die ze dit jaar hebben ondernomen. Alle zes de werknemers hebben hun eigen ervaring en expertise rond het verlies van een kind, al dan niet bij zichzelf, waardoor passie en kracht vooropstaan. De missie van onze werknemers bestaat er ook uit het sociale debat te voeren om het taboe rond perinataal verlies te doorbreken en de mentaliteit hieromtrent te veranderen. In 2021 werd met name ingezet steden en gemeenten aan te sporen om hun wettelijke verplichting voor een sterrenweide in elke Belgische gemeente na te komen.

350 vrijwilligers

Iedere vrijwilliger is een schakel in het draaiende houden van de vzw. Ze zijn van grote waarde om het bestaan te garanderen. Het team van vrijwilligers bestaat uit fotografen, creatieve en administratieve medewerkers.
https://bovendewolken.be/team/

Hervorming Raad van Bestuur

Begin 2021 werd besloten de raad van bestuur te hervormen. Zo nam Marianne Saelens ontslag uit de raad en gingen de oprichtsters op zoek naar personen die beschikken over de juiste expertise en die dus een grote meerwaarde zijn voor de organisatie.

Raad van bestuur:

Voorzitter:
Quinten Goekint - Ondernemer
Penningmeester:
Tim Peeters - Financieel adviseur
Secretaris:
Thomas Fransen - Leerkracht

Noor van der Wegen - Marketeer bij Dreambaby
James D'haese - Neonatoloog
Maarten Fransen - Maatschappelijk werker

Statistieken

Boven De Wolken fotografeert baby's tot en met de leeftijd van 6 maanden, tenzij deze kindjes palliatief zijn van bij de geboorte en dus het ziekenhuis nooit hebben verlaten. Deze regel werd niet ingevoerd omdat deze beelden minder waardevol zouden zijn, maar wel omdat we momenteel deze vraag niet kunnen dragen. We staan erop binnen de 24 uur na de geboorte aanwezig te zijn en willen onze werking op de juiste manier kunnen blijven garanderen.

In 2021 mocht de organisatie 1126 overleden baby's fotograferen.

Boven De Wolken in covidtijden

Zelfs in covidtijden kregen we veel erkenning voor de waarde van ons werk. Zo waren we als enige externe vzw nog welkom in ieder ziekenhuis. Indien de ziekenhuismaatregelen geen bezoek toelieten, kregen onze fotografen toegang tot de kapel, de tuin of ging de fotosessie thuis door, uiteraard altijd met aandacht voor de op dat moment geldende maatregelen. Wat wij doen is immers iets wat je nooit meer kan overdoen, en daar was iedereen zich van bewust. Nog steeds zijn we erg dankbaar voor deze kansen.

Boven De Wolken
Legt vast wanneer je los moet laten

Red Boven De Wolken

Het wegvallen van De Warmste Week sloeg in als een bom aangezien 80% van de nodige werkingskosten in het verleden uit dit soort acties kwam. Ook de coronaperiode zorgde ervoor dat grote evenementen niet meer mochten doorgaan en dat zelfs 'kleinere' acties als niet covidproof werden beschouwd. Dit alles had zware financiële gevolgen voor de vzw.

Eind augustus werd de Red Boven De Wolken sms-actie gelanceerd. Een laatste noodkreet om het financiële verlies op te halen, de werking te kunnen voortzetten en op zoek te gaan naar structurele partners.

Onze actie werd massaal opgepikt in de media. We kregen de steun van bekende Vlamingen, influencers, sterrenouders en sympathisanten die de actie deelden en er werd massaal ge-sms't. Alweer een grote erkenning voor de waarde van ons werk.

Eind oktober behaalden we het gehoopte bedrag van 500.000 euro. Dit werd mee mogelijk gemaakt door de volgende sponsors, waarvoor dank: Proximus, Telenet, Voo, Mobile Vikings, Orange, Base, Ferm & RingRing

Boven De Wolken
Legt vast wanneer je los moet laten

Budget

(EUR)	31/12/2022
	Budget
Opbrengsten	**650.000,00**
700000 Verkopen en dienstprestaties	45.000,00
701000 Ontvangen giften Vlaanderen	500.000,00
701005 Ontvangen giften Wallonië	20.000,00
701010 Ontvangsten Facebook	35.000,00
701150 Ontvangsten sponsoring	50.000,00
Aankopen	**-50.000,00**
604000 Aankopen van handelsgoederen	-15.000,00
604500 Aankopen handelsgoederen evenementen	-35.000,00
Bruto Marge	600.000,00
Diensten en diverse goederen	-572.409,73
Diensten & Div. goederen	**-78.925,68**
Evenementen	**-100.000,00**
611400 Onkosten familieweekend	-30.000,00
611401 Onkosten sterrenavond	-40.000,00
611402 Onkosten workshops	-15.000,00
611403 Onkosten teambuilding	-15.000,00
Verzekeringen	**-25.425,00**
Vrijwilligers	**-40.000,00**
612003 Forfaitaire onkostenvergoeding vrijwilligers	-25.000,00
612005 Kilometervergoeding vrijwilligers	-15.000,00
Bezoldigingen + interim	**-315.000,00**
Afschrijvingen	**-13.059,05**
Andere bedrijfsopbrengsten en kosten	2.910,99
Andere bedrijfsopbrengsten	**5.195,99**
Andere bedrijfskosten	**-2.285,00**
Financiële opbrengsten en kosten	-3.165,00
Financiele kosten	**-3.165,00**
Resultaat voor belasting	27.336,26

Waarom 500 000€?

Een jaarlijks benodigd budget van 500.000 EUR lijkt voor heel wat mensen hoog gegrepen maar helaas is het noodzakelijk om de werking te ondersteunen.

De grootste hap uit het budget zijn de personeelskosten. Niet dat de werknemers absurde lonen ontvangen maar helaas is de loonkost in België hoog. Het jaarlijks budget voor personeel is 315.000 EUR.

Bijkomend voorziet de VZW ook nog budgetten voor:
- Organisatie van sterrenavonden voor ouders
- Workshops
- Teambuilding voor vrijwilligers
- Familieweekend

Totaal: 100.000 EUR

Ook wordt er aan de vrijwilligers een onkostenvergoeding voorzien als terugbetaling voor hun kosten en bedankingskosten: 40.000 EUR

De overige middelen zijn voor verzekeringen, boekhouders, telefoon, internet, … (circa 125.000 EUR)

Boven De Wolken
Legt vast wanneer je los moet laten

Acties en donaties

In 2021 werden 194 acties geregistreerd voor de organisatie. Zo mochten we 53 220€ ontvangen aan donaties. Deze acties zijn zeer belangrijk voor de organisatie. Het is een deel van onze fondsenwerving en het zorgt uiteraard ook voor naambekendheid. In 2021 werden in alle Dreambaby-winkels kaarsjes verkocht voor Boven De Wolken.
Ook de Facebook-verjaardagsacties bracht een mooi bedrag van 51 230€ op. Vermeldingen op rouw- of geboortekaartjes, losse donaties van ouders en sympathisanten zijn ook een bron van inkomsten.

Bedrijven

In 2018 ging de organisatie een nauwe samenwerking aan met DELA Uitvaartzorg. Hierdoor konden we de vzw Au-Delà Des Nuages oprichten. De Franstalige tegenhanger van Boven De Wolken. In 2021 werkten we samen een mooi project uit rond sterrenweides bij steden en gemeenten. Bovendien mocht Boven De Wolken zijn expertise rond de vernieuwde techniek van 'de wateropbaring' delen met de DELA-begrafenisondernemers zodat zij die in de toekomst ook vaker kunnen toepassen.

In oktober stak de vzw 3500 kaarsjes aan, eentje voor elk kindje dat we mochten fotograferen. Dit werd mee mogelijk gemaakt dankzij de financiële steun van de Nationale Loterij.

Externe activiteiten

De externe activiteiten kunnen worden onderverdeeld aan de hand van twee doelstellingen.

1. Sterrenouders en hun omgeving ondersteunen

In het verleden organiseerden we jaarlijks een groot evenement waarop enkel sterrenouders werden uitgenodigd. Er wordt dan stilgestaan bij hun kindje, op een zo persoonlijk mogelijke manier. Op deze warme avond worden getuigenissen voorgelezen, vloeien er heel wat tranen, maar voelen sterrenouders ook veel verbondenheid. Helaas kon dit soort avonden niet doorgaan in covid-tijden, maar we hopen de draad weer op te pikken in 2022.

Omdat stilstaan bij sterrenkinderen een van onze prioriteiten is, staken ze op 16 oktober 3500 kaarsjes aan om alle kinderen die zijn overleden te herdenken. Ze vormden op deze manier een wolk van licht. Het was een zeer warm en emotioneel moment.

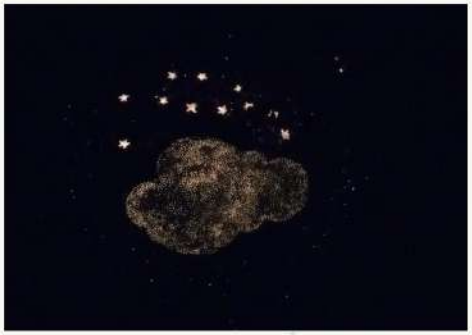

2. Fondsen werven en naambekendheid creëren

Op vrijdag 15 oktober organiseerden we 'The Night Of The Stars', een exclusieve netwerkavond voor bedrijven en/of serviceclubs. De catering werd verzorgd door Deldycke, The Starlings zorgden voor de muziek en de organisatie werd op een warme manier voorgesteld onder begeleiding van Lieve Blanquaert, meter van Boven De Wolken. Diezelfde avond werden vier van haar werken geveild, die een mooie €6150 hebben opgebracht.

Op zaterdag 16 en zondag 17 oktober mikte de organisatie eerder op families en gezinnen. Een prachtige tent met kinderspeeldorp vulde het grasveld naarst het Oostendse Fort Napoleon. we konden hierbij rekenen op heel wat sponsors.

Daarnaast kreeg Boven De Wolken een gratis stand op de Country Side-beurs, de Lego-beurs en de Photo Days. Hierbij verkochten we wolkenspullen die we ook aanbieden op onze webshop en gaven we de nodige info over onze werking. Ze hopen in 2022 deel te nemen aan meer kerstmarkten en beurzen indien de covid-maatregelen dit toelaten.

Interne activiteiten

Er wordt heel veel belang gehecht aan het welzijn van de vrijwilligers want zonder hen zou er geen sprake zijn van Boven De Wolken. Zo worden fotografen na iedere fotosessie aangesproken door Anneleen of Sharon met de vraag hoe deze is verlopen en kunnen ze na iedere sessie hun verhaal kwijt bij de collegafotografen.

In september werd een BBQ georganiseerd voor de vrijwilligers, waarop ook een groot groepsgesprek volgde. Daarnaast organiseren we maandelijkse bijeenkomsten per provincie, want elkaar zien schept een band.

Alle interne activiteiten stonden door de strenge maatregelen in 2021 op een laag pitje (onder andere de familiedag in april werd geannuleerd), maar worden in 2022 weer volledig opgenomen.

Boven De Wolken

Legt vast wanneer je los moet laten

Projecten

Geboorteaktes

De organisatie wordt vaak geconfronteerd met tragische verhalen van ouders die hun kind nooit hebben mogen zien, of die zelfs niet weten wat er na de geboorte met hun kind is gebeurd.
Daarnaast zijn er ook heel wat ouders van wie het kind anno 2021 nog steeds niet wettelijk wordt erkend. Voor kinderen geboren vóór 26 weken (of 180 dagen) zwangerschap is er geen duidelijk wettelijk kader. Deze kindjes worden ingeschreven in het overlijdensregister, maar niet in het officiële rijksregister. Voor heel wat ouders is dit een zeer pijnlijke ervaring. Zo is hun kind wel gestorven, maar nooit geboren. Ook voor deze ouders wil Boven De Wolken aandacht vragen. Als ondersteuning bieden we symbolische geboorteaktes aan.

Deze zijn te koop via onze website:
https://bovendewolken.be/product/geboorteakte/

Boven De Wolken
Legt vast wanneer je los moet laten

Boven De Wolken
Legt vast wanneer je los moet laten

Virtuele sterrenhemel

De naam van je kindje ergens zien staan, zien dat je kind ook ergens bij hoort en je verhaal kunnen vertellen: voor veel sterrenouders is dit zeer waardevol. Daarom lanceerde Boven De Wolken in 2021 een sterrenhemel waar deze kindjes zichtbaar zweven tussen alle andere sterren. Ouders kunnen op de website hun eigen kindje en verhaal toevoegen.
Voorlopig plaatsten al 890 ouders hun kindje in de sterrenhemel.
https://bovendewolken.be/virtuele-sterrenhemel/

Sterrenweides

In samenwerking met DELA Uitvaartzorg maakte de organisatie een brochure met tools voor Belgische steden en gemeenten.
We schreven begin 2021 een enquête uit waaruit bleek dat vier op de tien Vlaamse begraafplaatsen nog niet beschikken over een zogenaamde 'sterrenweide'. Naast het ontbreken van de nodige voorzieningen bij een groot deel van de gemeenten, bracht de enquête ook aan het licht dat gemeenten veel interesse vertoonden in de thematiek rond sterrenweides.
Samen met een aantal sterrenouders en een team van experten werkten DELA en Boven De Wolken daarom een brochure uit met aanbevelingen en tips voor de inrichting van zo'n sterrenweide, om ouders en familie beter te ondersteunen in hun rouwproces.
Daarnaast zullen we ook een wedstrijd uitschrijven, waarbij DELA de mooiste koesterplek beloont met een bedrag van 10.000 euro, te besteden aan het winnende ontwerp. In 2022 zal hierover meer worden gecommuniceerd.

Altijd wij

Er bestaan in Vlaanderen tal van organisaties die werken rond sterrenkinderen. Ouders zo goed mogelijk begeleiden is hun gemeenschappelijke doel. Alleen is het voor ouders niet altijd in één oogopslag duidelijk welke organisaties er zijn en waarvoor ze staan. Boven De Wolken sloeg de handen in elkaar met acht andere organisaties met een gratis aanbod en zo ontstond de portaalwebsite Altijd Wij.

We hopen hierbij dat ouders voor zichzelf de ideale mix kunnen maken van de ondersteuning die ze nodig hebben in de omgang met hun verdriet.

Overige (gratis) organisaties die werken rond sterrrenkinderen kunnen zich aanmelden via de portaalwebsite zelf.

www.altijdwij.be

Boven De Wolken

Legt vast wanneer je los moet laten

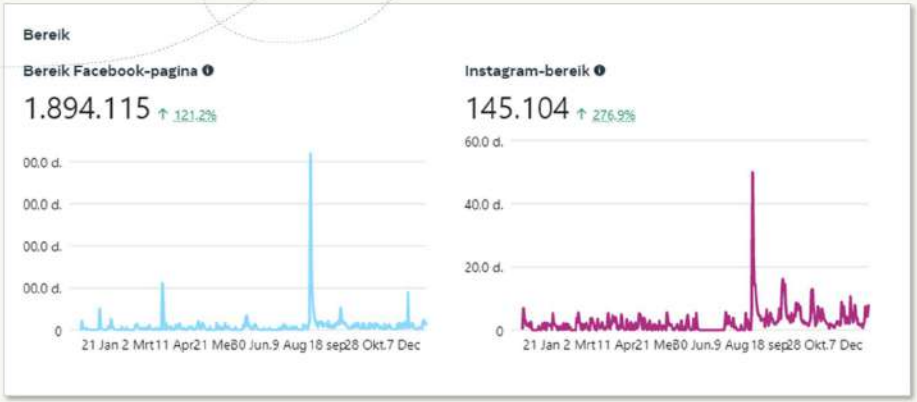

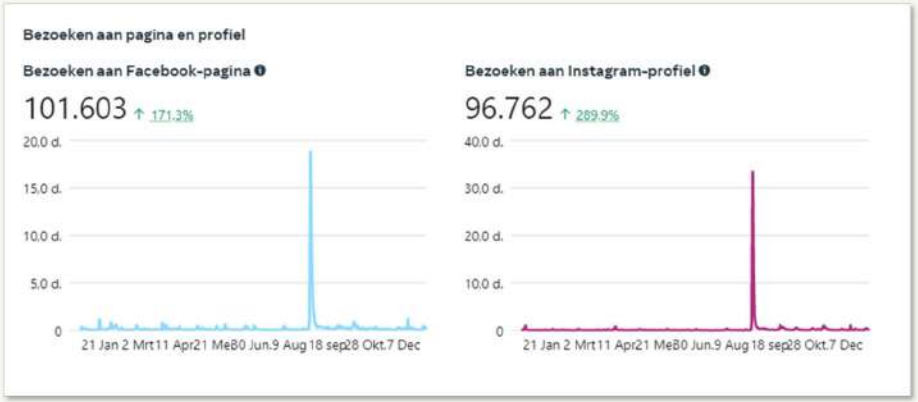

Sociale media - Bereik

Facebook

In 2021 bereikte de Facebookpagina maar liefst 1.894.115 unieke personen. In vergelijking met 2020 is dat een stijging van 121,2%. Er zijn enkele duidelijke pieken zichtbaar.

De belangrijkste momenten gerangschikt volgens dagelijks bereik:
- 31/08/2021: Start van de crowdfunding (836.500*)
- 28/03/2021: Verhaal van Niva (220.200*)
- 12/12/2021: Wereldlichtjesdag (181.600*)

Instagram

In 2021 bereikte het Instagramaccount 145.104 unieke personen. In vergelijking met 2020 is dat een stijging van 276,9%. Instagram volgt niet geheel dezelfde pieken als de Facebookpagina.

De belangrijkste momenten gerangschikt volgens dagelijks bereik:
- 31/08/2021: Start van de crowdfunding (50.000*)
- 02/10/2021: National Pregnancy and Infant Loss Awareness Month (16.200*)
- 01/11/2021: Resultaten van de crowdfunding (12.700*)

*Het totale bereik van de berichten gelinkt aan deze momenten ligt hoger dan de pieken.

Sociale media - Inhoud en doelgroep

FACEBOOK		INSTAGRAM	
BERICHT	BEREIK	BERICHT	BEREIK
Crowdfunding	1.359.699	Crowdfunding	64.355
Verhaal van Niva	312.006	Oproep fotografen	33.467
Wereldlichtjesdag	206.977	Resultaten crowdfunding	33.132

De media-aandacht voor de crowdfunding heeft onze Facebookpagina en Instagramaccount in de schijnwerpers gezet. Die dag werd de Facebookpagina 18.800 keer bezocht en het Instagramaccount 33.500 keer.

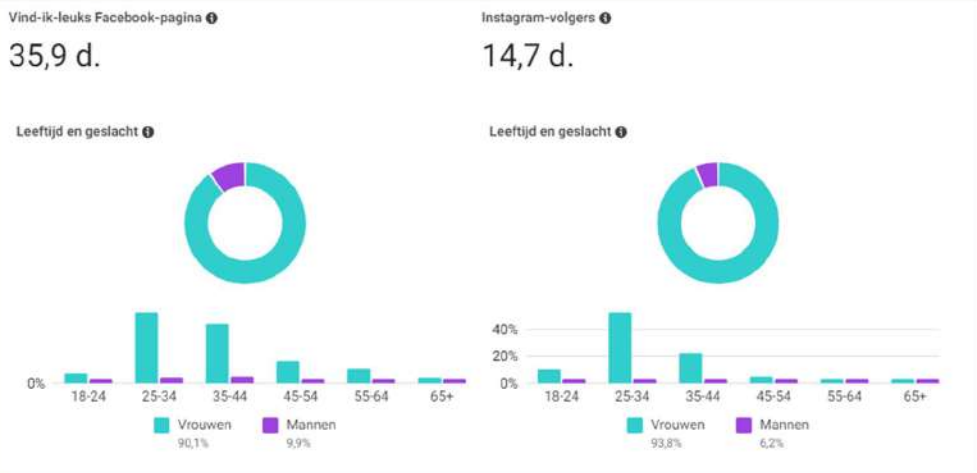

De voornaamste doelgroep zijn vrouwen tussen 25 en 44 jaar, zowel op Facebook als op Instagram. Op Facebook bereiken we ook de 45-plussers net iets gemakkelijker.

Website - Bereik - Doelgroep

Het afgelopen jaar kende ook het verkeer op de website enkele grote pieken. De grootste piek vond plaats tussen 31/08 en 2/09 omwille van de crowdfuning. Zo bezochten 63.441 gebruikers de site gedurende deze drie dagen. Dat is 26% van het totale verkeer op jaarbasis. Andere pieken waren te zien op 21 januari (10.575 gebruikers) en 28 en 29 maart (26,827 gebruikers).

De website trok gedurende het afgelopen jaar 237.372 gebruikers aan, goed voor 315.631 sessies. Gemiddeld bekijkt een bezoeker 2,17 pagina's en spendeert men 1,24 minuten op de website.

Doelgroep

De website trekt een voornamelijk vrouwelijk publiek aan. Kijken we naar de leeftijd, dan zien we dat de groep 25-34-jarigen het grootst is (23%), gevolgd door de leeftijdsgroepen 35-44 jaar (19%) en 54-64 jaar (19%).

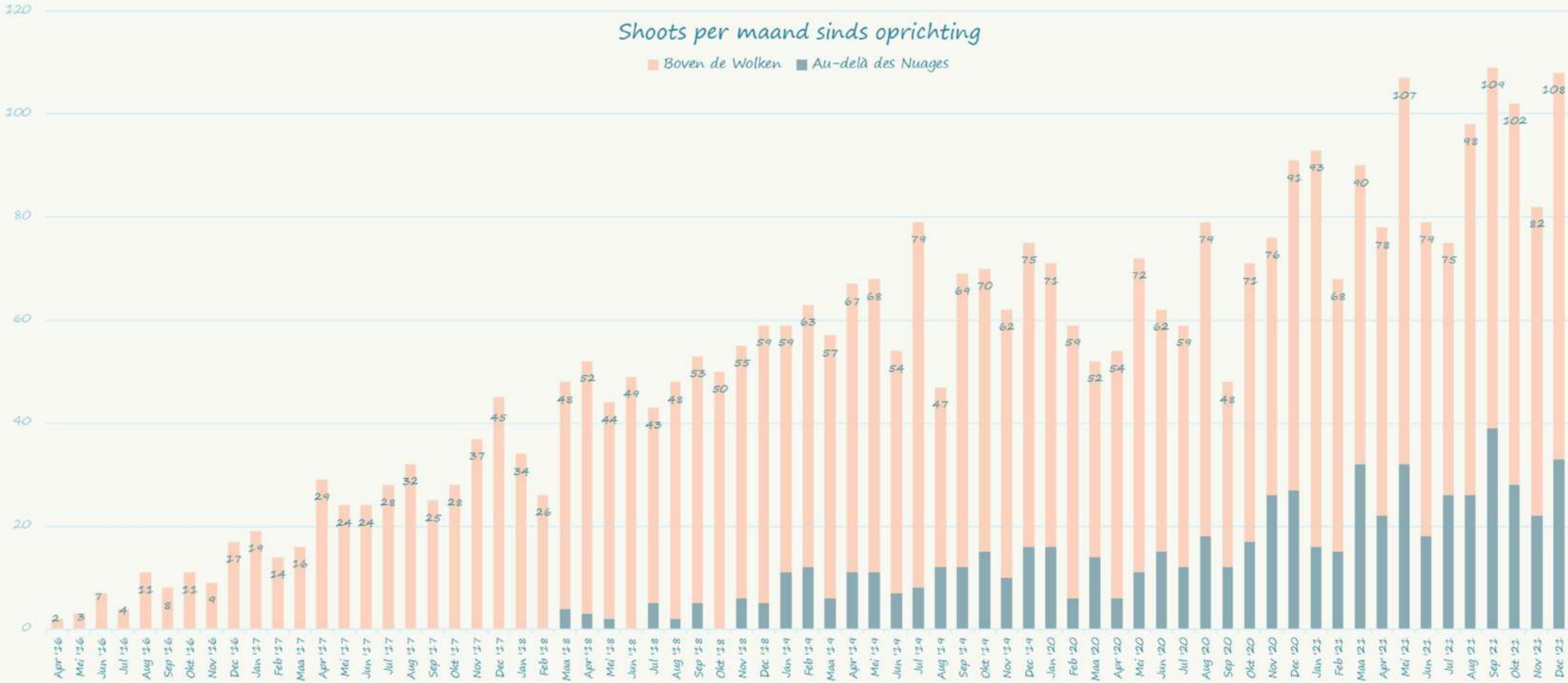

De feitelijke werking van de vzw kende een sterke groei.
Het grote aantal oproepen het afgelopen jaar wil gelukkig niet zeggen dat er een stijging is in babysterfte, wel dat de bekendheid van de vzw blijft toenemen.
Daarnaast kende 2021 wel degelijk een babyboom.

Boven De Wolken
Legt vast wanneer je los moet laten

Shoots per zwangerschapsduur (weken) sinds oprichting

"Boven de Wolken" + "Au-delà des Nuages"

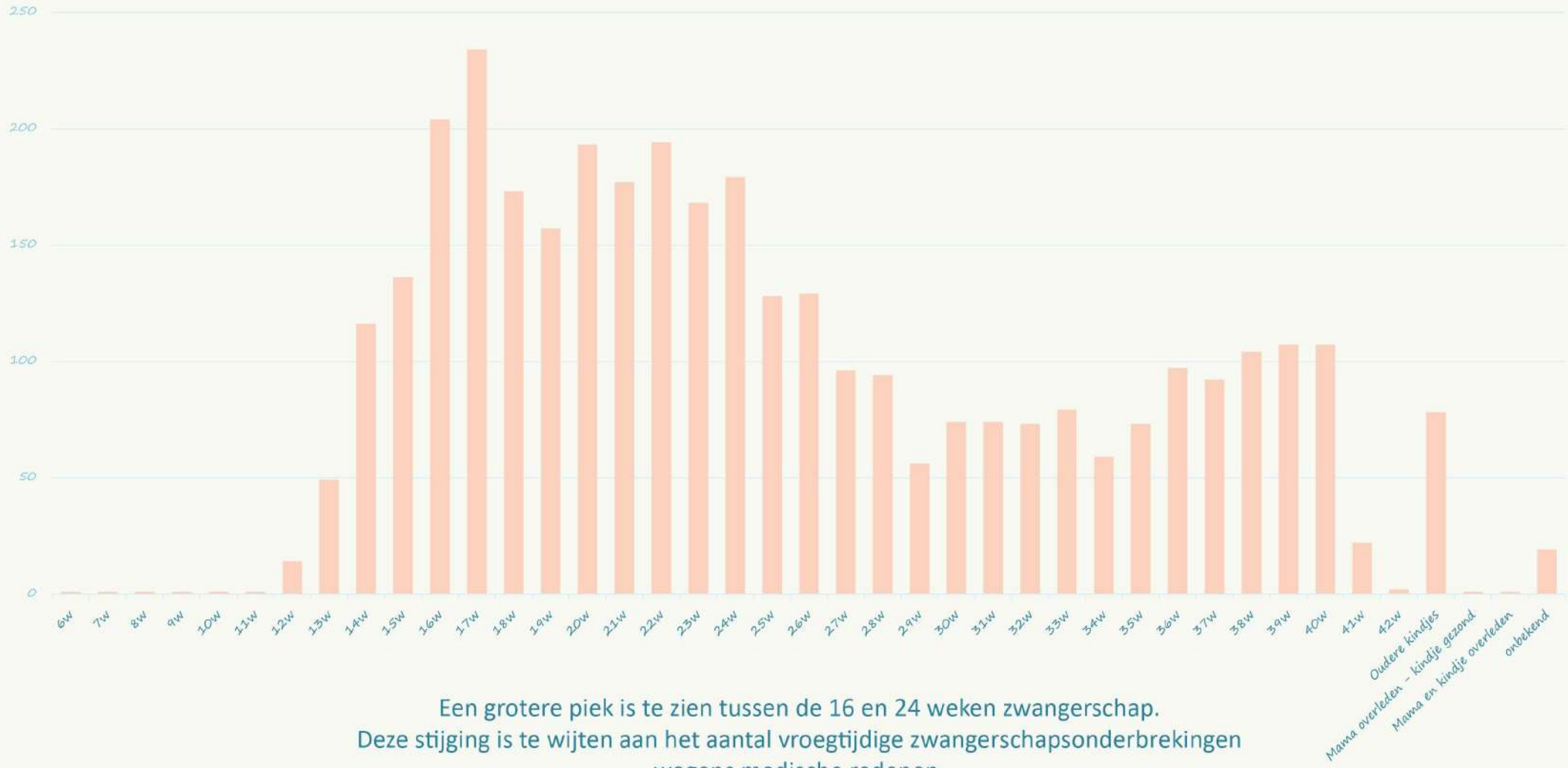

Een grotere piek is te zien tussen de 16 en 24 weken zwangerschap.
Deze stijging is te wijten aan het aantal vroegtijdige zwangerschapsonderbrekingen wegens medische redenen.

Boven De Wolken

Legt vast wanneer je los moet laten

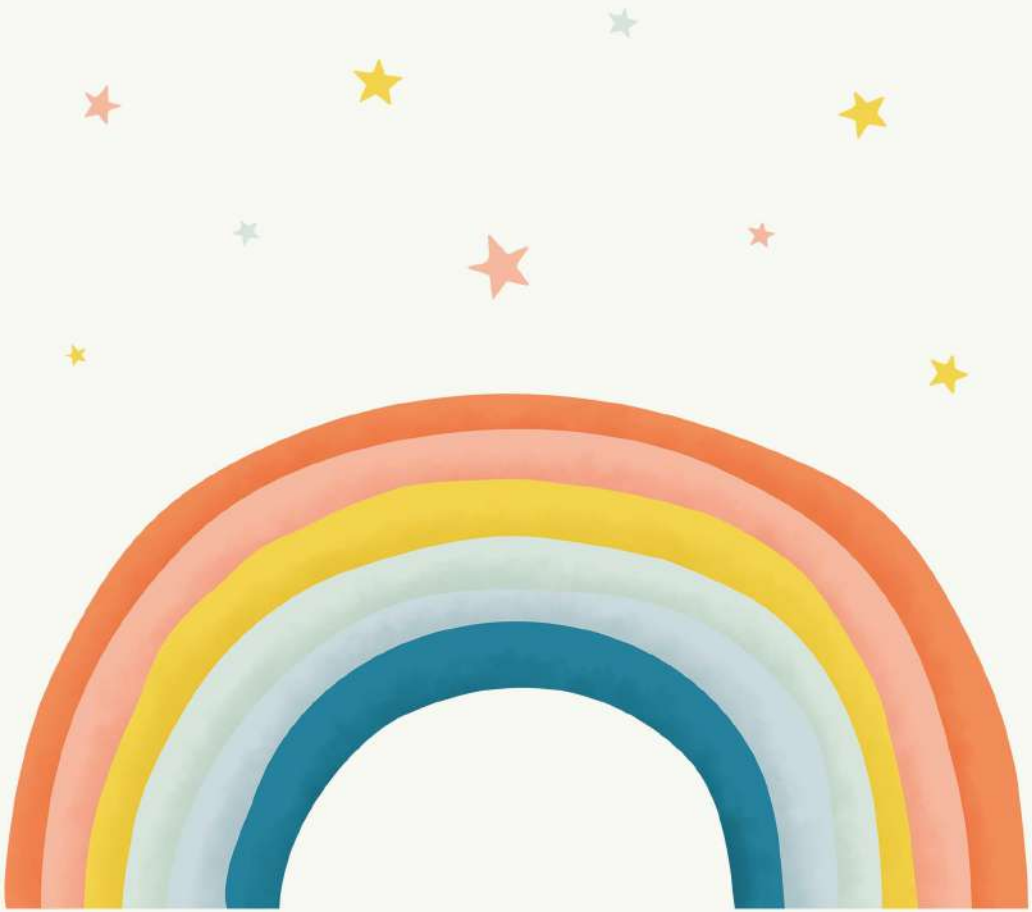

Toekomstplannen

Het organiseren van meerdere sterrenouderavonden.

Het maatschappelijk debat openbreken rond hoe omgaan met de dood, rouw en verlies aan de hand van passende presentaties.

Een politiek debat rond wetgeving, op vlaams en federaal niveau. Ouders een stem geven in het politieke landschap.

Steden en gemeenten ondersteuning bieden in de vernieuwing van sterrenweides en kindvriendelijke begraafplaatsen.

Werken rond het tema ‘kinderen betrekken bij perinataal verlies’.

Begeleiden van onze fotografen aan de hand van samenkomsten en passende workshops.

Nauwe samenwerking met andere gratis initiatieven voor sterrenouders.

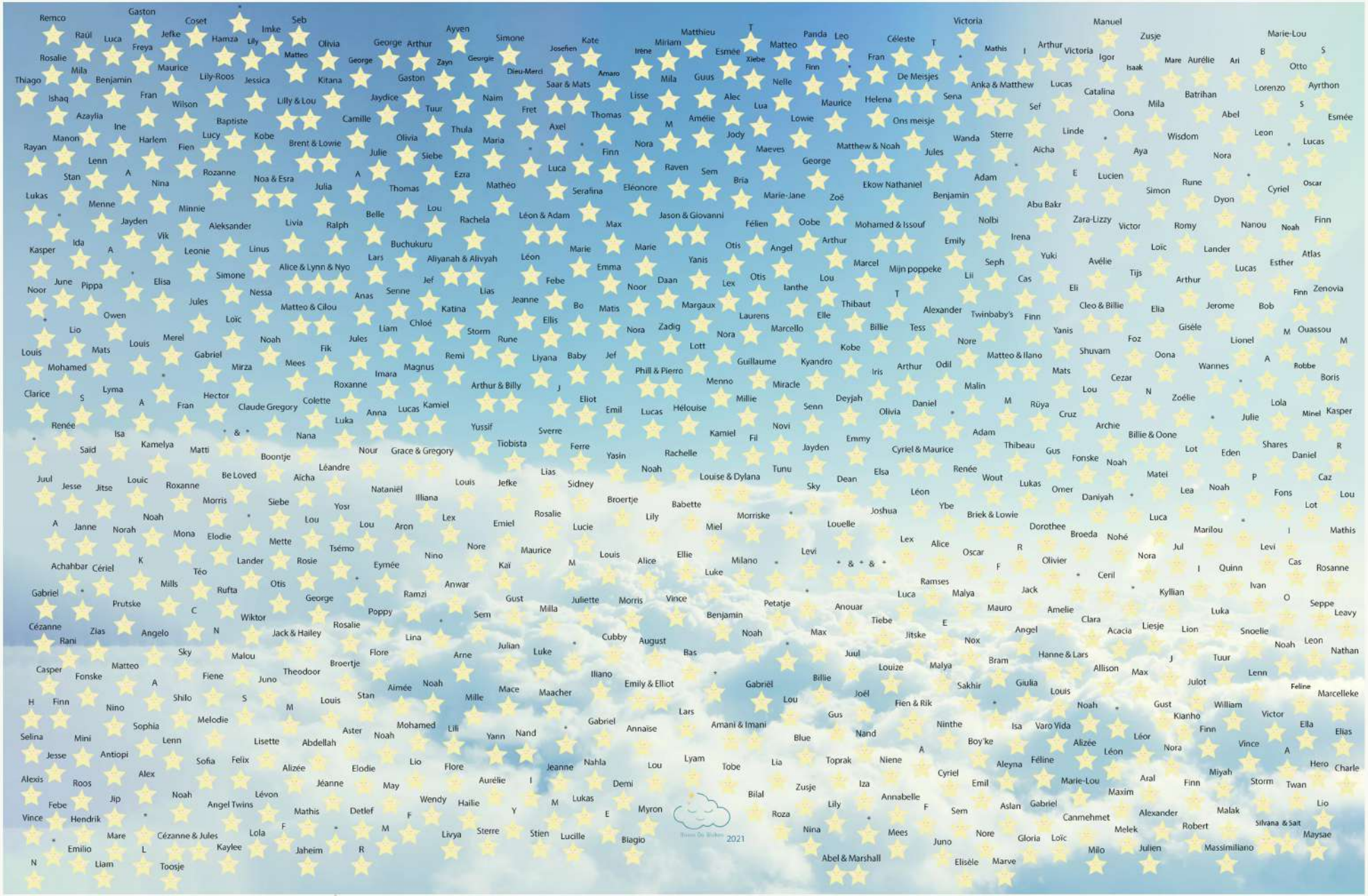

Boven De Wolken

Legt vast wanneer je los moet laten

Sterrenhemel 2021

Woorden van dank

'Bedankt! Bedankt om op 8 mei nog voor prachtige foto's van ons en ons dochtertje Lotte te zorgen! Na een voldragen zwangerschap zonder complicaties kijk je uit naar een geboorte. Helaas is die anders verlopen dan gepland, en hebben we slechts 3 dagen van haar kunnen genieten. Jullie hebben ervoor gezorgd dat ons laatste moment samen, en het meest intieme, voor altijd vast ligt, in ons hart, en op foto. Meer dan 1000x bedankt!'

Katleen Jochems

17 september 2020 moesten wij Ellise verwelkomen en onmiddellijk afscheid van haar nemen. Ongelooflijk pijnlijk, we waren gebroken. Julian kwam de dag erna bij ons thuis en we namen buiten prachtige foto's die we voor eeuwig zullen koesteren! Het heeft ons veel troost en mooie herinneringen gegeven als gezin en met onze dochter!*

*John, Tinne, Jules en Ellise**

'Onze Noah blijft nu altijd een beetje bij ons. Jullie gaven niet enkel de mooiste foto's maar ook woorden en steun. Dankjewel Dave, dankjewel Boven De Wolken!'

*Laura, Jordi, Adam & Noah**

Boven De Wolken, ik had er nog nooit van gehoord maar vanaf 21/1/2020 zal ik ze ook nooit meer vergeten, onze dank is groot voor wat jullie doen. Jullie mensen maken het mee dat stukje draaglijker, CHAPEAU.

Martine

Dank jullie wel voor de mooie herinneringen aan ons dochtertje Myra, geboren en gestorven op 5 september 2019.
De foto's zijn van onschatbare waarde!

Evi De Galan

Op onze controle van 20 weken, zag men dat ons zoontje niet meer leefde. Zo plots, zo onverwacht… Zoveel pijn en zoveel verdriet… Maar toch konden jullie ons nog momenten geven met onze zoon om te koesteren voor altijd. Wat jullie doen, is echt ongelofelijk! Veel respect hiervoor! Sofie & Liesje, dankjewel voor de woorden, de steun, de laatste intieme momenten,…..dit vergeten we nooit.

Bjorn & Sabina

Lars, mijn sterrenkindje, zwangerschap van 35 en 4 dagen. Mama, papa en grote broer hadden je zo graag gekend. Op 13 juli ben je zachtjes ingeslapen in mijn buik.
Ik was hier niet klaar voor en nu nog niet. Maar op 14 juli kregen we een super goede fotograaf, we zijn haar eeuwig dankbaar: zoveel geduld, zoveel mooie foto's heeft ze van jou en ons gemaakt, een mooi aandenken onze Lars. Dank je wel.

Borremans